

Městský úřad Žatec

odbor dopravně správních agend

VÁŠ DOPIS ZN:

ZE DNE:

NAŠE ZN SPIS: MUZAS 41598/2023

NAŠE ČJ.: MUZA 47859/2023/ODSA/St.

Oprávněné úřední osoby ke spisu:

referent:

vedoucí odboru:

PRACOVISTĚ:

E-mail:

Státní pozemkový úřad,

prostřednictvím zmocněnce:

NDCON s.r.o.,

ROZHODNUTÍ

Městský úřad Žatec, odbor dopravně správních agend, jako příslušný silniční správní úřad ve věcech silnic II., III. třídy a veřejně přístupných účelových komunikací, podle § 40 odst. 4 písm. a) zákona č. 13/1997 Sb., o pozemních komunikacích, ve znění pozdějších předpisů, (dále jen „zákon o pozemních komunikacích“), posoudil podanou žádost ze dne 21.09.2023 a na základě předchozího závazného souhlasného stanoviska Policie ČR, Krajského ředitelství Policie Ústeckého kraje, Dopravního inspektorátu Louny (dále jen „Policie ČR DI Louny“) a souhlasného stanoviska majetkového správce silnice II. a III. třídy, tj. Správa a údržba silnic Ústeckého kraje, p.o. Dubí, vydává, podle § 10 odst. 1 a § 10 odst. 4 písm. a) zákona o pozemních komunikacích, rozhodnutí, kterým

povoluje

žadateli: Státní pozemkový úřad,

prostřednictvím zmocněnce: NDCON s.r.o.,

úpravu stávajícího komunikačního připojení účelové komunikace, kterou je polní cesta na pozemku parc. č. 1195 v k.ú. Železná u Libořic projektem označená VC 1 na silnici č. **III/22721** po její pravé straně ve směru jízdy od obce Milčeves do obce Libořice

v rámci projektu pod názvem:

„Polní cesta V C1 v k.ú. Železná u Libořic“

za následující podmínky:

1. Úprava připojení stávající polní cesty projektem označené VC 1 na silnici III. třídy č. 22721 mezi obcemi Milčeves a Libořice bude provedena podle situace „Žlab na sjezdu na sil. III/22721“ v původním měřítku M 1:50, která byla vypracována v 06/2023 společností NDCON s.r.o., (odpovědný projektant Ing. Pavel Ibl), je

2. Žadatel dodrží podmínky stanovení místní úpravy provozu na pozemních komunikacích vydaného dne 22.09.2023 zdejším správním úřadem pod č.j.: MUZA 41777/2023. Toto stanovení je přílohou rozhodnutí.

- *v řízení ověřená situace úpravy stávajícího komunikačního připojení polní cesty „VC 1“ na silnici č. III/22721*

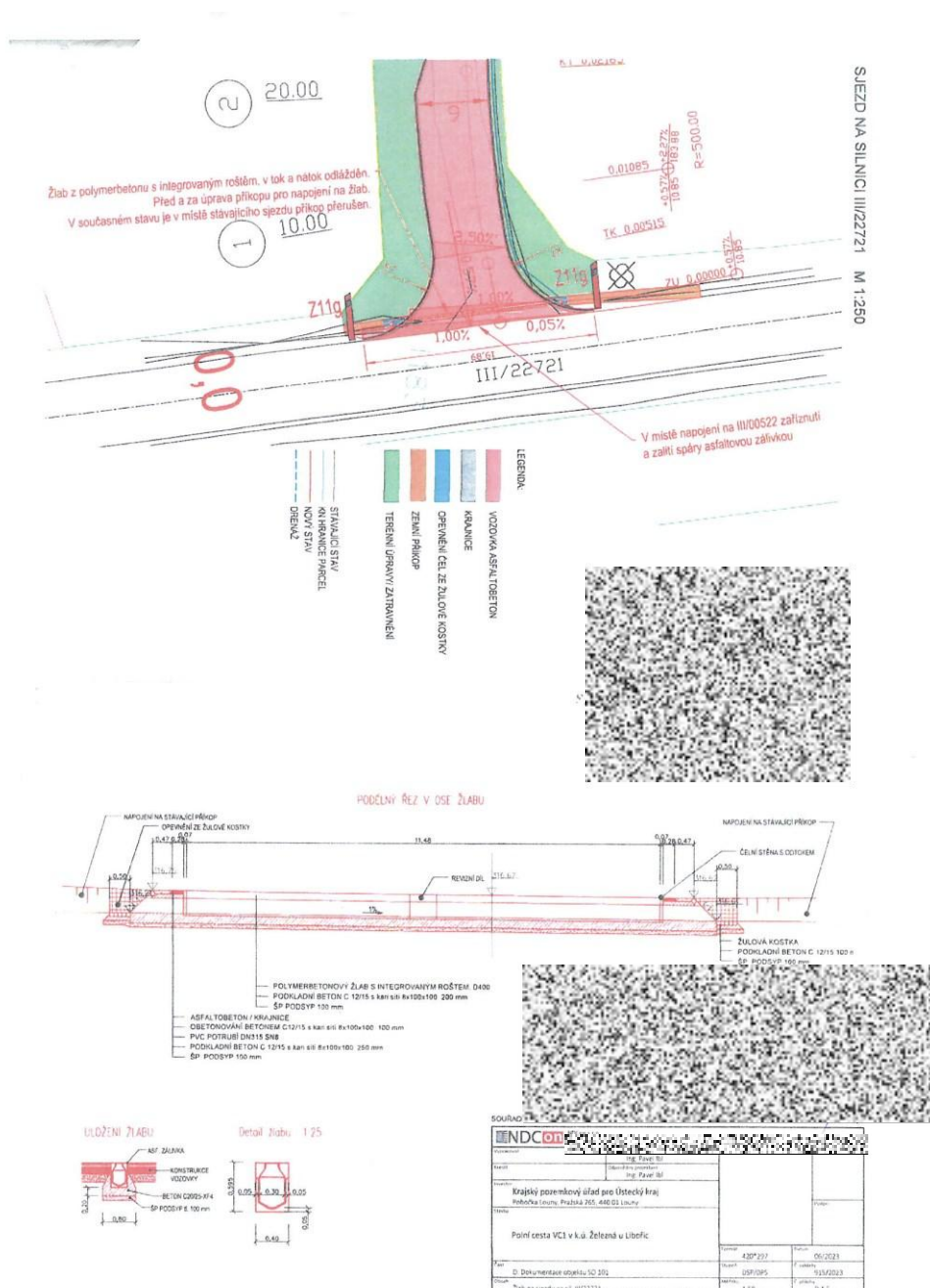

- situace širších vztahů:

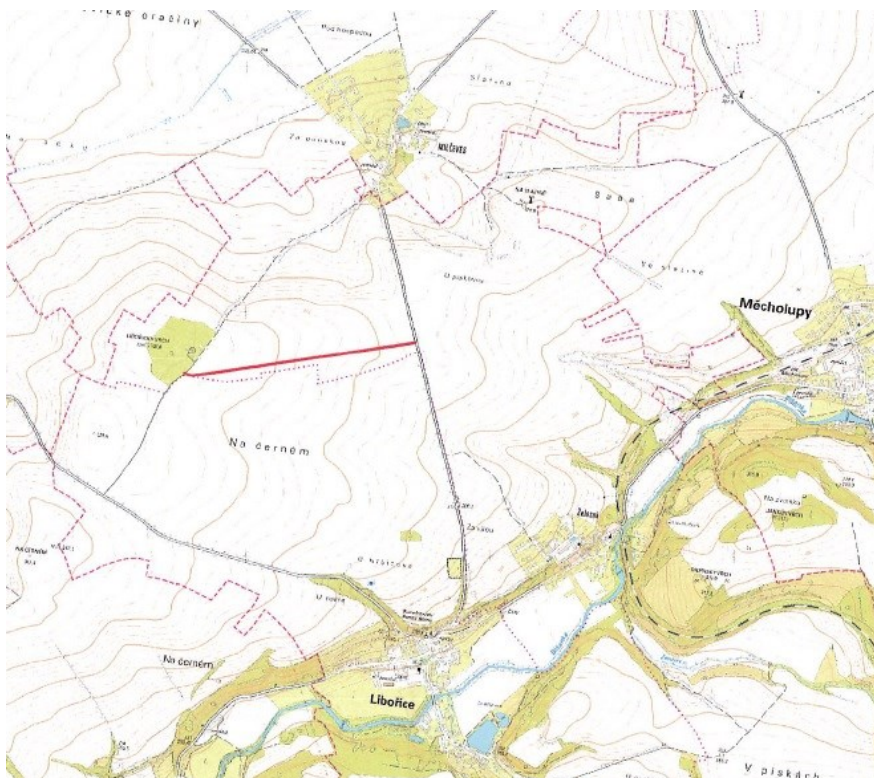

Účastníci řízení na něž se vztahuje rozhodnutí správního orgánu (§ 27 odst. 1 správního řádu)

Státní pozemkový úřad, [redacted]

Účastníci řízení – další dotčené osoby (§ 27 odst. 2 správního řádu):

Obec Libořice, Libořice 30, 438 01 Žatec

Ústecký kraj, zastoupený: Správa a údržba silnic Ústeckého kraje, p.o. [redacted]

Odůvodnění

Správní orgán zahájil dnem podání žádosti v souladu s ustanovením § 44 zákona č. 500/2004 Sb., správní řád, ve znění pozdějších předpisů, (dále jen „správní řád“), správní řízení ve věci povolení úpravy stávajícího komunikačního připojení polní cesty na pozemku parc. č. 1195 v k.ú. Železná u Libořic na silnici č. III/22721 po její pravé straně ve směru od obce Milčeves do obce Libořice, v rámci připravované stavby pod názvem projektu „Polní cesta VC1 v k.ú. Železná u Libořic“ vypracovaného v červnu 2023 pro stavební povolení a provádění stavby. K žádosti žadatel doložil závazné souhlasné stanovisko k předmětnému řízení vydané Policií České republiky, Krajským ředitelstvím Policie Ústeckého kraje, Dopravním inspektorátem Louny pod č.j.: KRPU-118856-2/ČJ-2023-040706-2-IB a souhlasné vyjádření Správy a údržby silnic Ústeckého kraje, p.o. Dubí ze dne 13.07.2023 pod č.j.: 10642/2023. Dle výpisu z katastru nemovitostí pořízeného z úřední činnosti, s údaji platnými ke dni vydání povolení, je vlastníkem poz. parc. č. 1195 v k.ú. Železná u Libořic obec Libořice.

Správní orgán oznámil zahájení správního řízení v předmětné věci účastníkům řízení a dotčenému orgánu státní správy přípisem ze dne 05.10.2023 pod č.j.: MUZA 43590/2023/ODSA/St. V určené lhůtě 10 dní ode dne doručení oznámení neobdržel správní úřad žádné vyjádření k zahájenému správnímu řízení.

Správní úřad dále uvádí, že žadatel vedle této žádosti podal zároveň návrh na stanovení místní úpravy silničního provozu v místě vyústění polní cesty s označením V C1 na silnici č. III/22721 v jejím úseku Libořice – Milčeves umístěním směrových sloupků č. Z11c, Z11d (Z11g). Správní úřad požadovanou úpravu stanovil dne 22.09.2023 pod č.j.: MUZA 41777/2023, neboť umístěním uvedeného dopravního zařízení bude zdůrazněna obecná úprava provozu v místě připojení účelové komunikace na silnici č. III/22721. Zmiňované stanovení místní úpravy provozu na pozemních komunikacích je přílohou tohoto rozhodnutí.

S odkazem na výše popisované, se zohledněním ochrany pozemní komunikace a bezpečnosti silničního provozu zdejší silniční správní úřad rozhodl tak, jak je uvedeno ve výroku rozhodnutí.

Podkladem pro vydání rozhodnutí byly následující doklady:

1. Závazné souhlasné stanovisko Policie ČR DI Louny ze dne 29.06.2023 pod č.j.: KRPU-118856-2/ČJ-2023-040706-2-IB.
2. Kladné vyjádření Správy a údržby silnic Ústeckého kraje, p.o. Dubí ze dne 13.07.2023 „*Polní cesta V C1 v k.ú. Železná u Libořic*“ pod č.j.: 10642/2023.

Poučení

Proti tomuto rozhodnutí se lze do 15 dnů ode dne doručení odvolat ke Krajskému úřadu Ústeckého kraje, odboru dopravy a silničního hospodářství, prostřednictvím odboru dopravně správních agend Městského úřadu Žatec.

Lhůta pro podání odvolání se počítá ode dne následujícího po doručení písemného vyhotovení rozhodnutí, nejpozději však po uplynutí desátého dne, ode dne, kdy bylo nevyzvednuté rozhodnutí uloženo a připraveno k vyzvednutí.

Jiří Dobruský

vedoucí odboru dopravně
správních agend

„otisk úředního razítka“

Toto rozhodnutí nepodléhá správnímu poplatku podle zákona č. 634/2004 Sb., o správních poplatcích, v platném znění, položky 36 písm. c) Sazebníku správních poplatků.

Příloha:

- „Stanovení dopravního značení“ na silnici č. III/22721 ze dne 22.09.2023 pod č.j.: MUZA 41777/2023

Doručí se:

Účastníci řízení:



Žadatel – datovou schránkou:

- Státní pozemkový úřad, [redacted] prostřednictvím zmocněnce NDCON s.r.o. [redacted]

Vlastník pozemku parc. č. 1195 v k.ú. Železná u Libořic – datovou schránkou:

- Obec Libořice, [redacted]

Majetkový správce silnice II., III. třídy – datovou schránkou:

- Ústecký kraj, zastoupený: Správa a údržba silnic Ústeckého kraje, p.o. 
 dále prostřednictvím pověřeného zástupce: Ing. Jana Šilerová,
vedoucí technicko-správního úseku provozu Louny

Dotčený orgán státní správy:

- Policie ČR, Krajské ředitelství Policie Ústeckého kraje, Dopravní inspektorát Louny,

Vzdávám se možnosti práva na podání odvolání.

Datum:

Podpis:

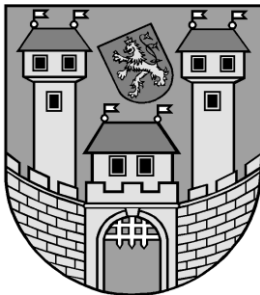

Městský úřad Žatec

Odbor dopravně správních agend

PRACOVIŠTĚ ODBORU: třída Obránců Míru 295, Žatec

Oprávněná úřední osoba: Jiří Dobruský

VÁŠ DOPIS ZN:

ZE DNE:

SPIS ZN: MUZAS 41752/2023 ODS

NAŠE ZN: MUZA 41777/2023

V ŽATCI DNE: 22.09.2023

Státní pozemkový úřad

v řízení zastoupený na základě plné moci:
NDCON s.r.o.

Stanovení dopravního značení

Odbor dopravně správních agend Městského úřadu Žatec, jako příslušný správní orgán ve věcech stanovení místní úpravy provozu na silnici II. a III. třídy podle ustanovení § 77 odst. 1 písm. c) a ustanovení § 124 odst. 6 zákona č. 361/2000 Sb., o provozu na pozemních komunikacích a o změnách některých zákonů, ve znění pozdějších předpisů (dále jen „zákon o silničním provozu“) na žádost Státního pozemkového úřadu, ze dne 20.09.2023 stanovuje z moci úřední na základě souhlasného stanoviska dotčeného orgánu Policie ČR DI Louny KRPU-118856-2/Čj-2023-040706-2-IB ze dne 29.06.2023 místní úpravu silničního provozu na vyústění novostavby polní cesty (SO 101) na silnici č. III/22721 (Libořice – Milčeves) umístěním směrových sloupků č. Z11c, Z11D (Z11g). Umístěním směrových sloupků bude zdůrazněna obecná úprava silničního provozu na vyústění účelové komunikace na silnici III. třídy – povinnost dát přednost v jízdě vozidlům jedoucím po silnici III. třídy.



SOUŘADNICOVÝ SYSTÉM: S-JTSK		VÝŠKOVÝ SYSTÉM: Bpv	
vypracoval:	Ing. Pavel Ibl	vypracoval:	Ing. Pavel Ibl
kontrola:	Ing. Pavel Ibl	kontrola:	Ing. Pavel Ibl
projektant:	Krajský pozemkový úřad pro Ústecký kraj	projektant:	Krajský pozemkový úřad pro Ústecký kraj
stavba:	Polní cesta VCI v k.ú. Železná u Libořic	stavba:	Polní cesta VCI v k.ú. Železná u Libořic
datum:	06/2023	datum:	06/2023
schválil:	DSP/DPS	schválil:	DSP/DPS
zpracoval:	Město	zpracoval:	Město
škála:	1:500	škála:	1:500

- Policie České republiky, KŘP Ústeckého kraje, ÚO Louny, Dopravní inspektorát, [redacted] – datovou schránkou